



Nye Molde kommune

Status og videre prosess

Kontrollutvalget i Molde

15. januar 2019

Britt Rakvåg Roald, Ass rådmann/prosjektleder

Innhold i orienteringen

1. Status politisk og administrativ organisering.
2. Prosessen med innplassering av ansatte.
3. Prosessen rundt avklaring om interkommunale samarbeid og selskap.
4. Viktige prosesser i 2019.

Enighet mellom Midsund, Molde og Nesset i juni 2016



Nye Molde 2020
Midsund - Molde - Nesset



15.01.2019

Midsund – Molde - Nesset

Nye Molde kommune

- Innbyggere: 31895
- Areal: 1505 km²
- Kommunestyre: 59 medlemmer

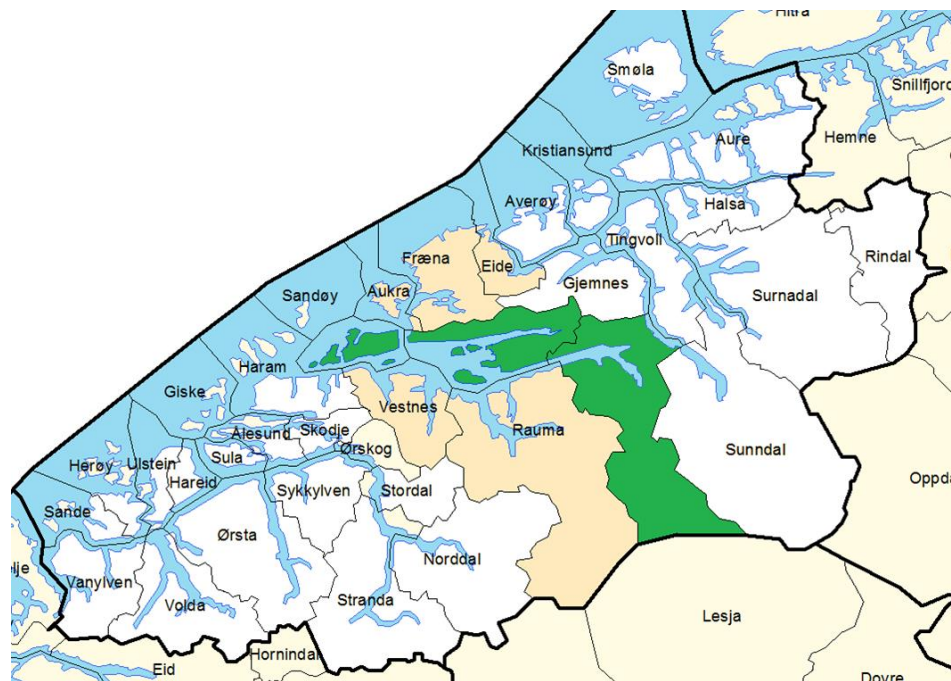

Fellesnemnda for nye Molde kommune

- 5 politikere fra hver av kommunene
- Ordfører i Molde leder fellesnemnda
- Mandat vedtatt av hvert kommunestyre
- Åpne møter

Målene med den nye kommunen

Helhetlig og samordnet samfunnsutvikling

- En kommune med nasjonal innflytelse som er klar for flere utviklingsoppgaver.
- Et allsidig bo- og arbeidsmarked som sikrer vekst og utvikling i hele kommunen.
- En ny kommune vil ha ambisjon om å være i det nasjonale toppsjiktet innen næringsutvikling, og arbeide for samferdsels- og kollektivløsninger som binder kommunen og regionen sammen.

Styrket lokaldemokrati

Et lokaldemokrati som ivaretar alle deler av kommunen i god dialog med innbyggerne

Bærekraftig og robust kommune

- En kompetent kommune med sterke fagmiljøer som ivaretar innbyggernes rettsikkerhet.
- En kommune med en størrelse som gjør den i stand til å løse alle dagens kommunale oppgaver på egenhånd og ta på seg nye oppgaver.

Gode og likeverdige tjenester

- En kommune med en bærekraftig økonomi som sikrer utvikling og likeverdige tjenester som er bedre enn i dag.
- Et desentralisert tilbud der folk bor innenfor basistjenestene oppvekst, helse, pleie og omsorg og innenfor tekniske tjenester.
- En innovativ og fremtidsrettet kommune som ønsker fornyelse og tar i bruk ny teknologi for å sikre bedre, mer miljøvennlige og mer effektive tjenester.

Noen vedtak gjort av fellesnemnda

- Overordnet politisk organisering
- Kommunikasjonsstrategi
- Tema for kommunevåpen
- Ansettelse av prosjektrådmann og rådmann i nye Molde kommune
- Opprettet Partssammensatt utvalg og Arbeidsmiljøutvalg
- Frikjøpsordninger for tillitsvalgte og hovedverneombud
- Administrativ hovedmodell
- Strategi mht fremtidige interkommunale samarbeid
- Oppnevning av og mandat til arbeidsgrupper inne ulike områder
- Endring av gårdsnummer og vegnavn
- Beskrivelse av alle politisk utvalg og råd
- KF-organisering
- Prøveordning med oppgaveutvalg
- anbefalt fremtidig pensjonskasse, kommunestyrene beslutter fremtidig pensjonskasse for nye Molde kommune

Organisasjonsmodellene

- som understøtte målene med den nye kommunen

Politisk og administrativ

Vedtatt politisk organisering

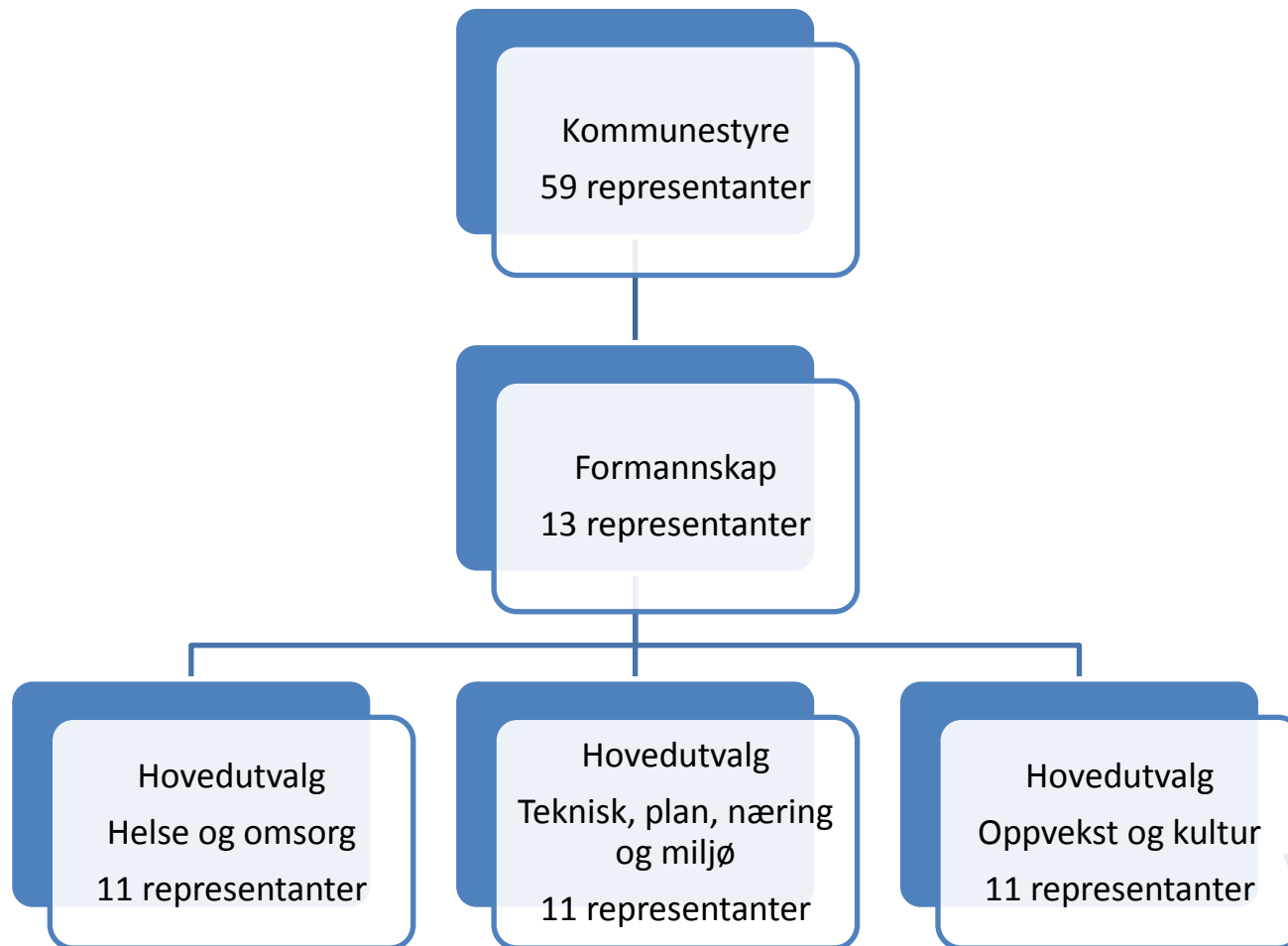

Vedtatt administrativ hovedmodell

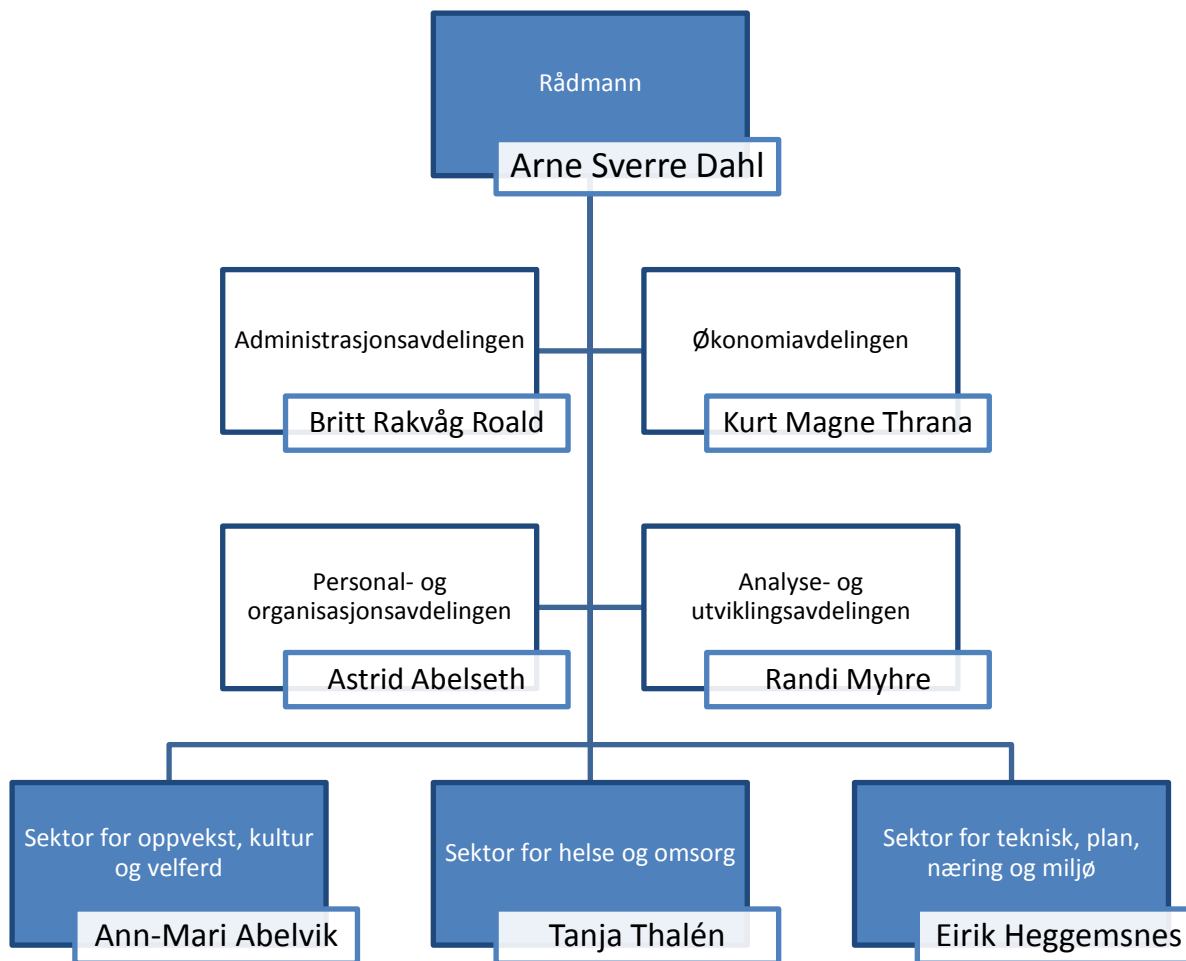

Og hva med 2019?

Fra 1. januar – starte arbeidet med budsjett 2020

14 TORSDAG 8. NOVEMBER 2018

Kommuneportrettet

Molde • Nesset • Midsund • start - fra 2020. Men småkommunene tar med seg noen utfordringer til det nye kommunestemmet.

Økonomiske problemer for trekløver

Bykommunen ser ut til å arve **ELENDIG ØKONOMI** fra de to nabokommunene når nye Molde kommune starter om et drøyt år.

Tenester	Økonomi																																				
Plassering i Kommunebarometeret Her ser du plassering i Molde, Nesset og Midsund. <table border="1"> <tr><th>År</th><th>Molde</th><th>Nesset</th><th>Midsund</th></tr> <tr><td>2014</td><td>30</td><td>33</td><td>33</td></tr> <tr><td>2015</td><td>32</td><td>34</td><td>34</td></tr> <tr><td>2016</td><td>33</td><td>35</td><td>35</td></tr> <tr><td>2017</td><td>33</td><td>35</td><td>35</td></tr> <tr><td>2018</td><td>33</td><td>35</td><td>35</td></tr> </table>	År	Molde	Nesset	Midsund	2014	30	33	33	2015	32	34	34	2016	33	35	35	2017	33	35	35	2018	33	35	35	Korrigert netto driftsresultat I prosent av brutto driftsinntekter for sammenslått kommune. <table border="1"> <tr><th>År</th><th>Resultat (%)</th></tr> <tr><td>2013</td><td>3,4%</td></tr> <tr><td>2014</td><td>3,6%</td></tr> <tr><td>2015</td><td>-1,7%</td></tr> <tr><td>2016</td><td>-0,6%</td></tr> <tr><td>2017</td><td>1,5%</td></tr> </table>	År	Resultat (%)	2013	3,4%	2014	3,6%	2015	-1,7%	2016	-0,6%	2017	1,5%
År	Molde	Nesset	Midsund																																		
2014	30	33	33																																		
2015	32	34	34																																		
2016	33	35	35																																		
2017	33	35	35																																		
2018	33	35	35																																		
År	Resultat (%)																																				
2013	3,4%																																				
2014	3,6%																																				
2015	-1,7%																																				
2016	-0,6%																																				
2017	1,5%																																				

Molde ble i 2005 drøyt forger stort til Molde fra 2011. Rolf Jonas, Høyre (H), Nesset fra 2007, Odd Helgen Gangstad (Sp, Midsund fra 2015). **Rådmann** Arne Svære Dahl (prosjektleder, rådmann i Molde siden 2008). **Robek**: Alle tre har vært registrert én gang hver, og ble utmeldt i henholdsvis 2009 (Molde), 2006 (Nesset) og 2012 (Midsund). **Kommunestruktur**: Folkeavstemning i Nesset og Midsund ga forfall begge steder for andre valg enn Molde.

Næringsliv

Plassering i NHOs kommune ranking	Folketalutviklingen framover																																				
Her ser du plassering i Molde, Nesset og Midsund. <table border="1"> <tr><th>År</th><th>Molde</th><th>Nesset</th><th>Midsund</th></tr> <tr><td>2013</td><td>25</td><td>24</td><td>17</td></tr> <tr><td>2014</td><td>135</td><td>106</td><td>135</td></tr> <tr><td>2015</td><td>354</td><td>369</td><td>372</td></tr> <tr><td>2016</td><td>372</td><td>379</td><td>379</td></tr> <tr><td>2017</td><td>376</td><td>376</td><td>376</td></tr> </table>	År	Molde	Nesset	Midsund	2013	25	24	17	2014	135	106	135	2015	354	369	372	2016	372	379	379	2017	376	376	376	Kasting i prosent per år av befolkningen for sammenslått kommune. <table border="1"> <tr><th>År</th><th>Prosent (%)</th></tr> <tr><td>2021</td><td>1,6%</td></tr> <tr><td>2026</td><td>2,4%</td></tr> <tr><td>2031</td><td>2,9%</td></tr> <tr><td>2036</td><td>2,3%</td></tr> <tr><td>2041</td><td>2,1%</td></tr> </table>	År	Prosent (%)	2021	1,6%	2026	2,4%	2031	2,9%	2036	2,3%	2041	2,1%
År	Molde	Nesset	Midsund																																		
2013	25	24	17																																		
2014	135	106	135																																		
2015	354	369	372																																		
2016	372	379	379																																		
2017	376	376	376																																		
År	Prosent (%)																																				
2021	1,6%																																				
2026	2,4%																																				
2031	2,9%																																				
2036	2,3%																																				
2041	2,1%																																				

Framtid

Molde kommer klart best ut av målingen Kommunebareometeret som Kommunal Rapport setter sammen hvert år, men ligger av dem framstidstøynsinnlig som kommuner man planlegger en studie ut til.

Molde har over tid hatt ganske gode tall innen grunnskole, og har de siste årene fått langt bedre statistikk i barnevernet enn tidligere. Kommunen har en tilsvarende svært hjemmebasert eldreomsorg, noe som er positivt i barometeret. Men det er folke tallet som er det som er også rart at kostnaden i sektoren er så høy.

Nesset har også gode grunnskole tall, men tjenesten er svært dyr. Kommunen har enkelte år tidligere vært helt i toppsjiktet hva gjelder sosialtjenesten. Kommunen ligger dårlig an innen barnevernet.

Ingen av de tre kommunene har særlig god økonomi. Både Nesset og Midsund ligger helt i bunnsjiktet i Kommunebareometeret her, med oppsamlert underskudd. Midsund hadde et stort underskudd i fjor, korrigert for pensjon og avsetninger til fond. Lar kommunen styringen fare i forkant av sammenslåingen? Rådmannen varslert til siste kommunestyremøtet at det kommer flere budsjettsprekker i år - men la ikke fram noen sak om kutt. Det lover dårlig.

Nesset har null i korrigert driftsmargin og en kraftig økende gjeld. Ekstrainntekter fra konsesjonskraft og Havbruksfondet gjør i år med til å dekke driftsutgifter. Det er også et dårlig tegn.

Molde er langt større enn de to andre, og har et voksende disposisjonsfond som kan håndtere økonomiske utfordringer.

Olav Petter Pedersen
Utviklingsrådgiver i Kommunal Rapport

I målingen som NHO publiserer over kommunene hvert år, kommer Molde svært nye bedre ut enn de to andre. Bykommunen kommer bedre ut enn naboeene på alle delindikatorer, særlig innen arbeidsmarked og kompetanse er det store forskjeller. Statistikken for den nye kommunen vil i stor grad preges av Molde, men et suksesskriterium for sammenslåingen kan jo være at også de ytre delene av den nye kommunen kan få et løft? Det er i alle fall noe politikerne bør ha et bevisst forhold til og eventuelt sette klare mål for.

Både variasjonen i næringslivet og inntektsnivået er mye bedre i Molde enn Midsund og Nesset. Midsund sklærer derimot ganske bra på privat sysselsetting og sykefravær. Nesset kommer dårlig ut på alle indikatorer for kompetanse, mens Molde har mange med høyere utdanning.

På Framtidsbarometeret som Kommunal Rapport publiserte tidligere i høst, kommer Molde på en 176. plass av de 356 framtidige kommunene. Kommunen sklærer midtveis innen både folketall, sysselsetting og økonomi.

Såå forventer en liten folkevekst i Molde de neste 20 årene. Eldrebølgen slår inn på 20-tallet, i kommende fireårsperiode ventes bare en moderat vekst.

Risikofaktorer framover er høye kostnader innen pleie og omsorg og en høy rentekostnads gjeld målt mot inntektene. Endringene i eien-domsskatten har liten effekt, mens disposisjonsfondet er relativt lite målt mot resten av landet. På bruker også såpass mye av egne inntekter på å dekke rentekostnader, noe som kan indikere en viss risiko om rentene øker raskere enn antatt.



Prosesser i 2019

- Fra 1. januar – starte arbeidet med budsjett 2020
- Innen sommeren skal alle ansatte vite funksjon/oppgave og avdeling, mange vil vite det tidlig i 2019. Aktuell prosess er:
 - Innplassering
 - Intern utlysning
- Alle delprosjekt skal være ferdig inne sommeren
 - IKT, arkiv, matrikkel, personaldokumentasjon mm
- Begynne på arbeid med felles prosedyrer i sektorer, avdelinger, seksjoner og enheter

Prosesser i 2019 forts.

- Videre prosess rundt:
 - Politisk organisering – reglement og delegasjon
 - Lokaldemokratimodeller
 - Fremtidige modeller for interkommunalt samarbeid
- Fortsette bygging av felles kultur
- Lokalisering av arbeidsplasser
- Prosessen rundt det å få felles IKT løsninger
- Kommunevåpen
- VALG

Avklaring om interkommunale samarbeid og selskap

Prosess med alle samarbeid.

Aksjeselskap (AS):

Det legges opp til at juridisk part endres og aksjer overføres til ny kommune.

IKS og § 27 samarbeidene:

Prosjekt rådmann har tatt dialog med de interkommunale selskapene, IKS og § 27 samarbeidene, omkring endring som følge av ny kommune. Prosesser er i gang, kommer i mål i løpet av 2019.

Stiftelser:

Det legges ikke opp til andre endringer enn juridisk part.

Vertskommunesamarbeid:

- Dette gjelder samarbeidsordninger som er i endringer/reforhandlinger uavhengig av ny kommune; samarbeid som skal bestå som før, tjenestekjøp og samarbeid som er sagt opp eller skal sies opp.
- Prosessen rundt disse ulike vertskommunesamarbeidene har som mål at samarbeid innenfor tjenesteområder tilbys og praktiseres likt med alle kommuner som deltar, både faglig, økonomisk og organisatorisk. Dette betyr ikke at muligheten for individuelle tilpasninger ikke er til stede, men for nye Molde kommune som vertskommune er lik praktisering en målsetting.
- De aktuelle samarbeidskommunene har fått et orienteringsbrev om prosessen rundt ulike interkommunale samarbeid i nye Molde kommune.

Alle samarbeid ses på mht ny kommuelov.

Grensegangen mellom kommunestyret og fellesnemnda

Før valget 2019: Delegerede fullmakter fra de tre kommunestyrene til fellesnemnda

Etter valget 2019:

- Fellesnemnda går formelt av når det nye kommunestyret er konstituert. Dvs. innen utgangen av oktober 2019. Det nyvalgte kommunestyret overtar for fellesnemnda.
- Det er konstituerende møte i kommunestyret for nye Molde kommune 24. oktober 2019. Der vil formannskap, hovedutvalg og kontrollutvalg velges.
- Det er lagt opp til å avholde ordinære kommunestyremøter i nye Molde 14. november og 19. desember 2019.
- Kommunestyrene i de opprinnelige kommunene er formelt i funksjon til sammenslåingstidspunktet, dvs. at deres fungeringsperiode forlenges med ca. 2 mnd. Ansvar og fullmakter i denne perioden er begrenset til nødvendige avslutninger av virksomheten i de gamle kommunene.
- Det er det nye formannskapet som anbefaler budsjett 2020 for det nye kommunestyret.



<http://www.nyemolde.no/>

